

MERCOLEDI' 21 GENNAIO

CHIAMPO - SENTIERO DELLE MAROGNE

Partenza dal Santuario si segue indicazioni "Sentiero delle Marogne" toccando Busetta, via Camporio, Pozzo del Porto, via Vandini, Negri,

Via Gerola, via Menin, Panzale, via Colombetto e punto di partenza

Dislivello D+ 440mt Difficoltà T - E

Km 8,80

Direttore di escursione : Imboccioli Claudio

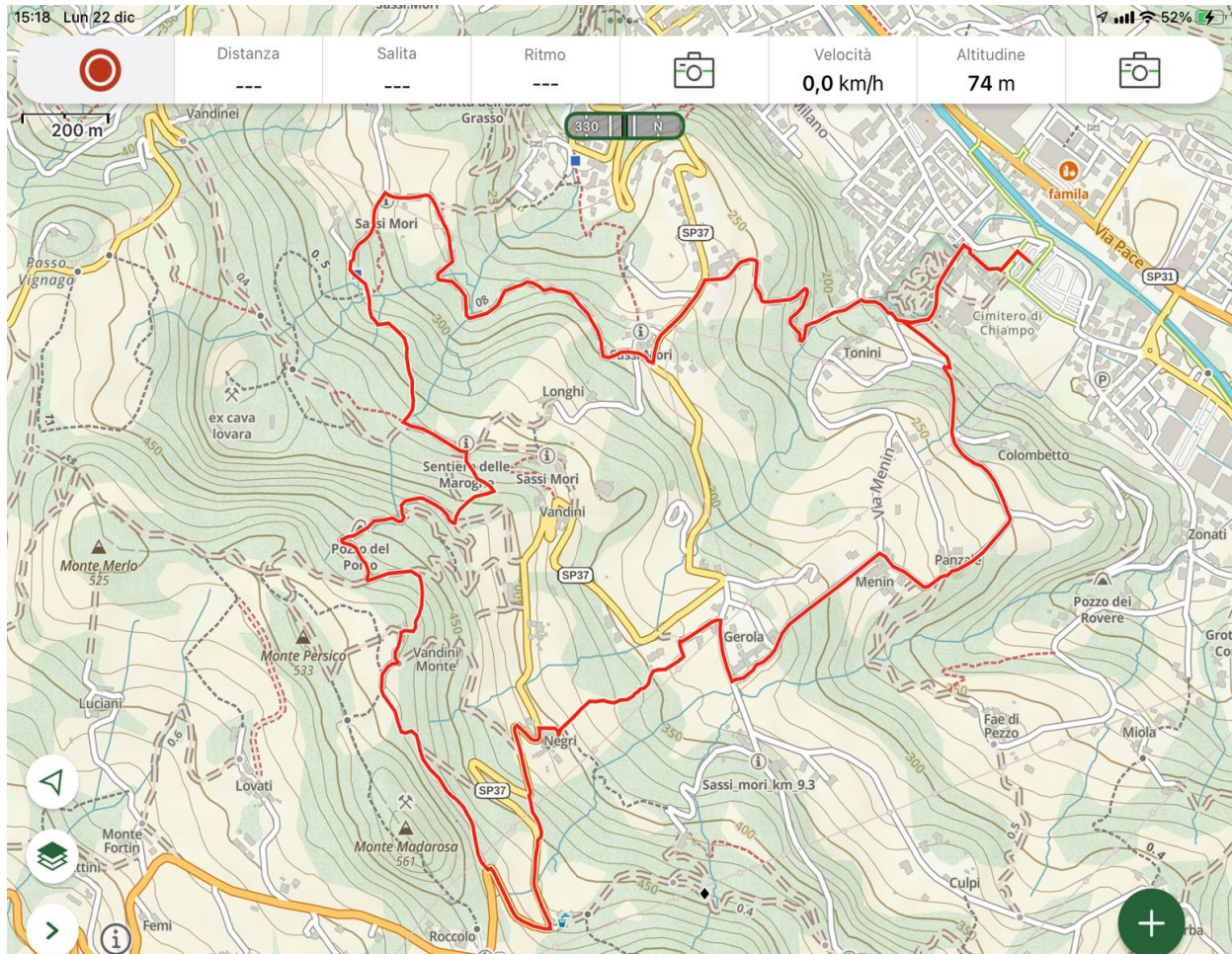

MERCOLEDI' 28 GENNAIO

SAN VITO DI LEGUZZANO - SENTIERO NATURA

Partenza San Vito di Leguzzano, Luogo della rivolta 8° reggimento fanteria con decimazione, via Costa, sentiero del bosco di Leguzzano, cascata salto della Pissavacca, strada monte Magrè, Smiderle, Morosella, parco natura Agate, Vanzi e punto di partenza.

Dislivello 480mt Difficoltà T - E

Km 11,00

Direttore di escursione: Meggiolaro Paolo

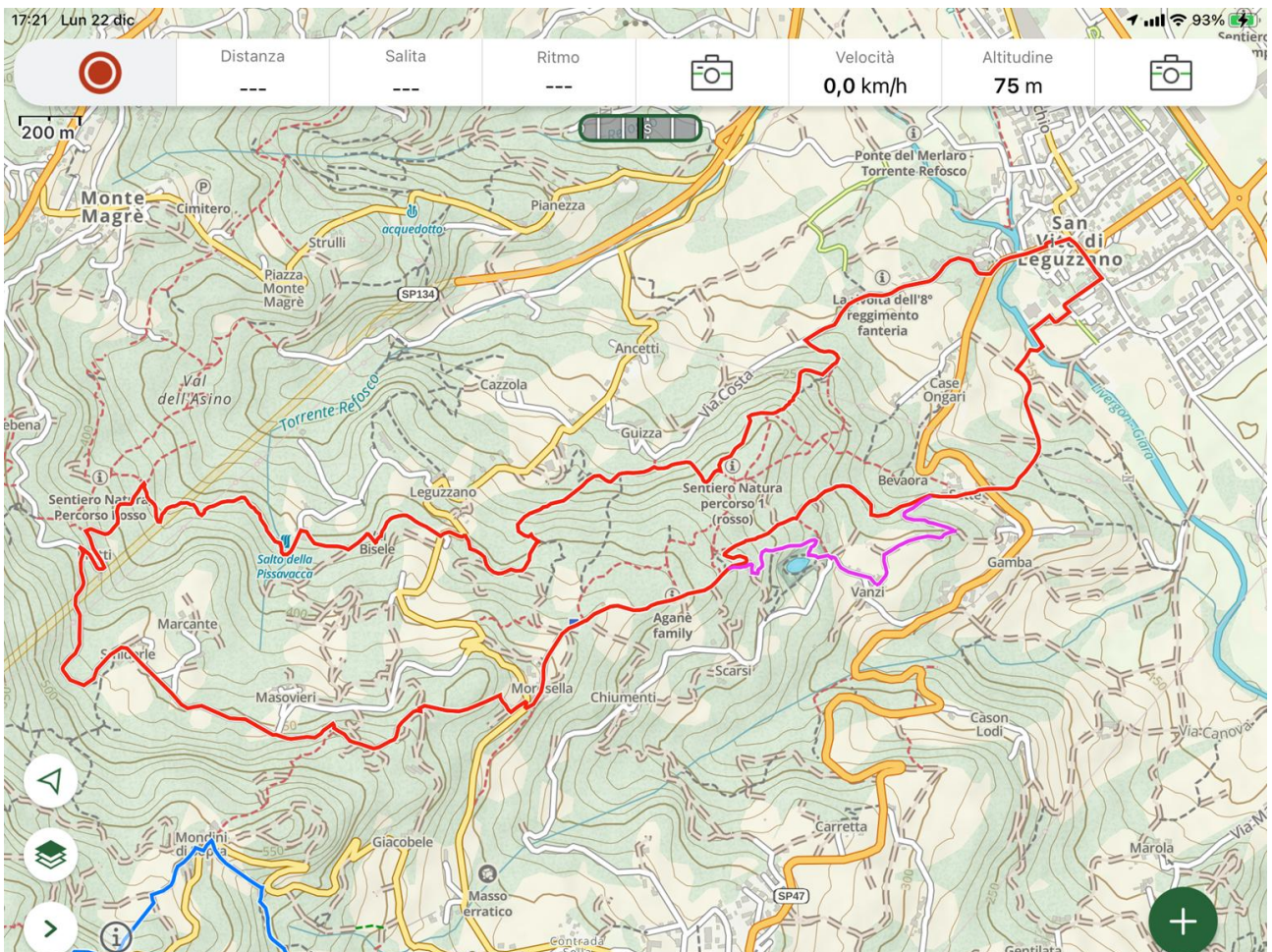

FEBBARIO 2026

MERCOLEDI' 4 FEBBRAIO

LAVARONE CHIESA- SENTIERO DEL DRAGO- LAGO DI LAVARONE

Partenza da Lavarone Chiesa in Viale Dolomiti. Si percorre la via fino a raggiungere la frazione Albertini dove si imbecca una stradina bianca di collegamento tra la frazione Albertini e la frazione Bertoldi. Da qui si raggiunge Slaghenaufi attraverso strada asfaltata per raggiungere l'inizio del Sentiero del Drago Vaja fino alla Strada della Sotàn. Lì ammireremo la scultura di Marco Màrtalar. Scendiamo poi nella sottostante frazione di Magrè fino a raggiungere la frazione Gionghi, attraverso stradine secondarie, dove incroceremo una parte del Sentiero della Pace fino alla Località Rocchetti.

Da qui proseguiamo , attraverso stradine secondarie fino al Lago di Lavarone. Faremo il giro percorrendo Viale Paolina e poi risaliremo al punto di partenza sempre su stradine pedonali asfaltate.

KM 11,7 .dislivello positivo 395 m. dislivello negativo 401m

Difficoltà T - E

Direttore di escursione: Belloni carlotta

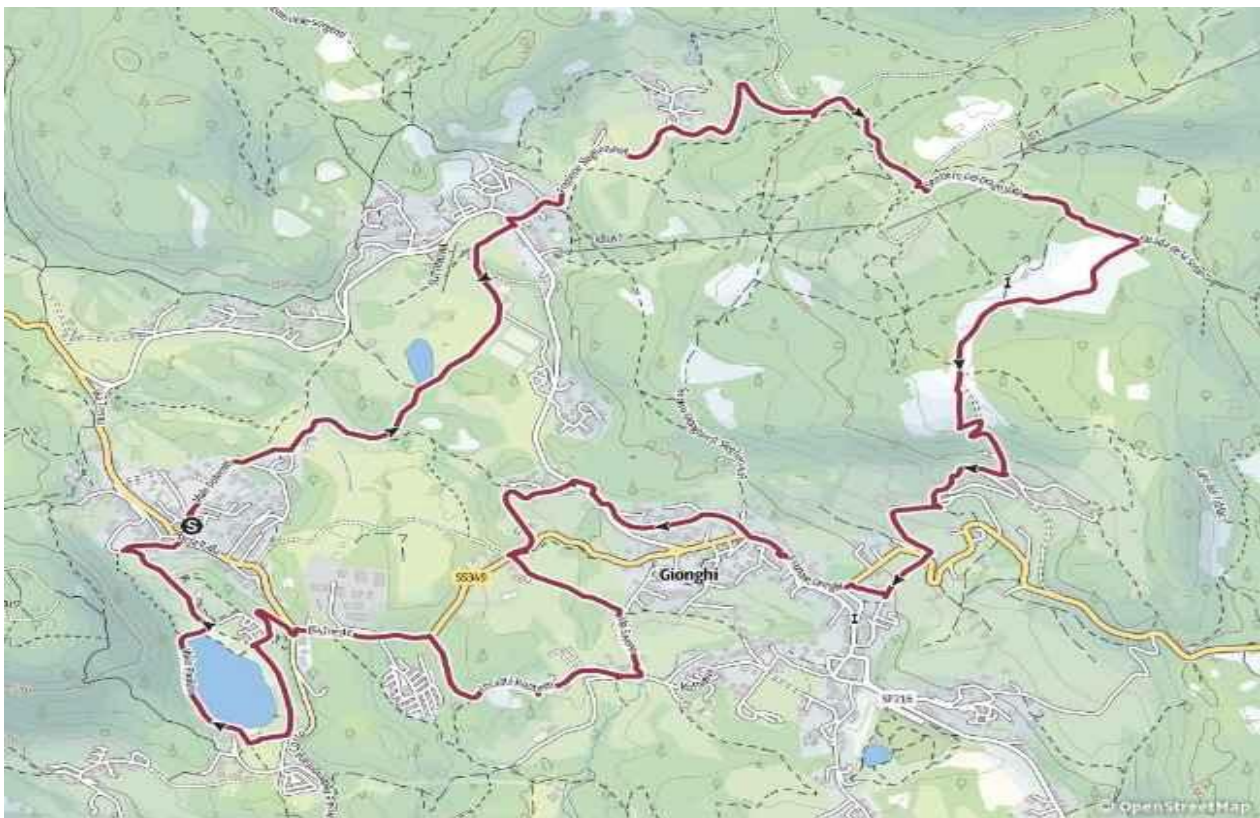

🕒 3:21 h

▲ 395 m

↔ 11,7 km

▼ 401 m

outdooractive

MERCOLEDI' 11 FEBBRAIO

LAGO DI GARDA - PUNTA SAN VIGILIO - MONTE LUPPIA

Partenza punta San Vigilio, sent. 41, Carpane, monte Luppia, sent. 3, loc. val magra, Loncino, via Bellini, sent. 3, sent. F, e punto di partenza.

Dislivello 540mt. Difficoltà T - E

Km 11,20

Direttore di escursione: Meggiolaro Paolo

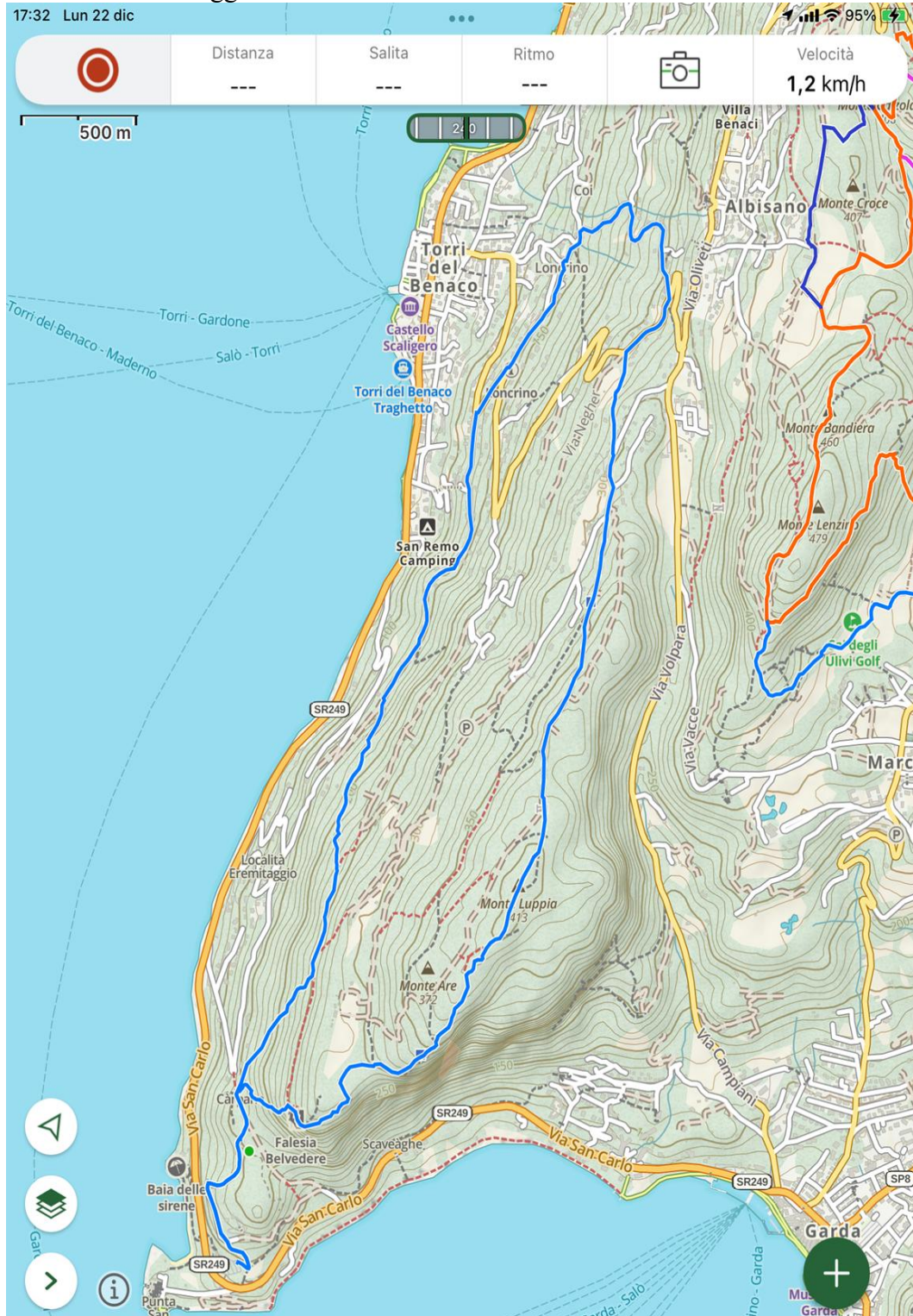

MERCOLEDI' 18 FEBBRAIO

GIRO LAGHI DI REVINE E VIA DEI MURALES

Km 9,4 con Dislivello positivo 132 mt e Dislivello negativo 132 mt

Difficoltà T

Partenza : Parcheggio Revine lago aperto H24 Strada dei Laghi

Da qui dopo un breve tratto di strada asfaltata si prende il sentiero naturalistico Girolago che percorreremo per intero tenendo il lago sulla dx e ammirando la natura e la fauna del parco.

Verso la parte finale del giro si abbandona la sponda del lago per seguire una stradina asfaltata che ci porta alla **Via dei Murales** di Fracca di Tarzo fino alla località Calmaggione di Sotto. Si prosegue poi alla visita del parco archeologico Livelet e verso le ultime case dell'abitato , prima di arrivare al parcheggio , seguendo la segnaletica dedicata ,si può ammirare anche il grande Leone alato di Marco Martalar.

Direttore di escursione: Belloni carlotta



MERCOLEDI' 25 FEBBRAIO

SENTIERO DELLE TRINCEE DA MORI PASSANDO PER NAGIA- GROM

Partenza da Mori Vecchio in prossimità del centro sportivo , si imbecca il Sentiero delle trincee salendo fino al Monte Grom (783 mt) .

Al Ritorno si scende a Manzano , si percorre la strada per Nomesino e si imbecca il sentiero Cai 670 in parte su strada fino all'arrivo della Ferrata Monte Albano per poi prendere il sentiero di rientro sulla dx che porta al santuario Monte Albano (323 mt). Poi il sentiero T1 che porta a Mori vecchio.

Dislivello positivo 775mt e dislivello negativo 775mt

Difficoltà E

Km 10,60

Direttore di escursione: Belloni Carlotta

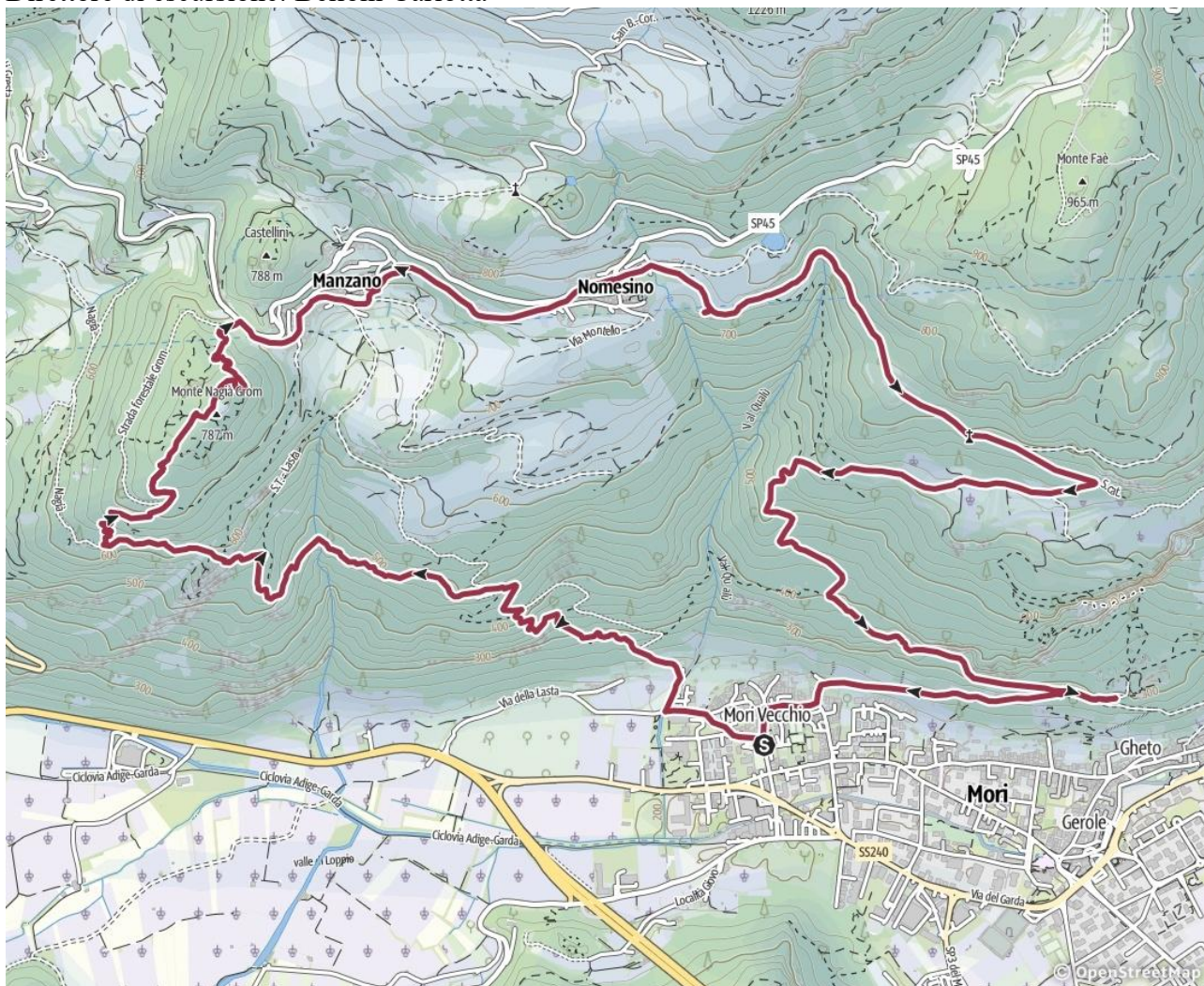

⌚ 4:24 h ▲ 775 m

↔ 10,6 km ▼ 775 m

outdooractive

MARZO 2026

Mercoledì 4 Marzo

Pregasina- Punta Larici

Si parte dal parcheggio di Pregasina (località accessibile alle auto solo fino a fine marzo perchè poi la strada viene chiusa al traffico eccetto i residenti) e si imbecca la strada forestale n.442B CAI che porta a Malga Palaer. Si raggiunge la località Calcherole dove si gira per il “Senter de la Costa” 422A CAI che si snoda lungo la cresta del monte e così si raggiunge Punta Larici (893mt) Questa parte del percorso offre una vista molto panoramica sul lago di Garda. Si prosegue l'escursione prendendo la carrareccia verso Bocca Larici e da lì poi si imbecca il sentiero n. 130 CAI delle Creste del Reamol passando dal Monte Palear (1078 mt). Si arriva al Passo Rocchetta (1159 mt) dove si prende il sentiero a destra n.422 CAI . Si scende ad incrociare il sentiero 429 e si prosegue a dx sul sentiero 422 fino a Pregasina.

Difficoltà E- EE (tratto in cresta)

km 7,8 Dislivello positivo 687 Dislivello negativo 640

Direttore di escursione: Imboccioli Claudio

(qualora ci fossero problematiche legate alla percorribilità del sentiero 422A si proseguirà per il 422B fino a raggiungere cima Punta Larici)

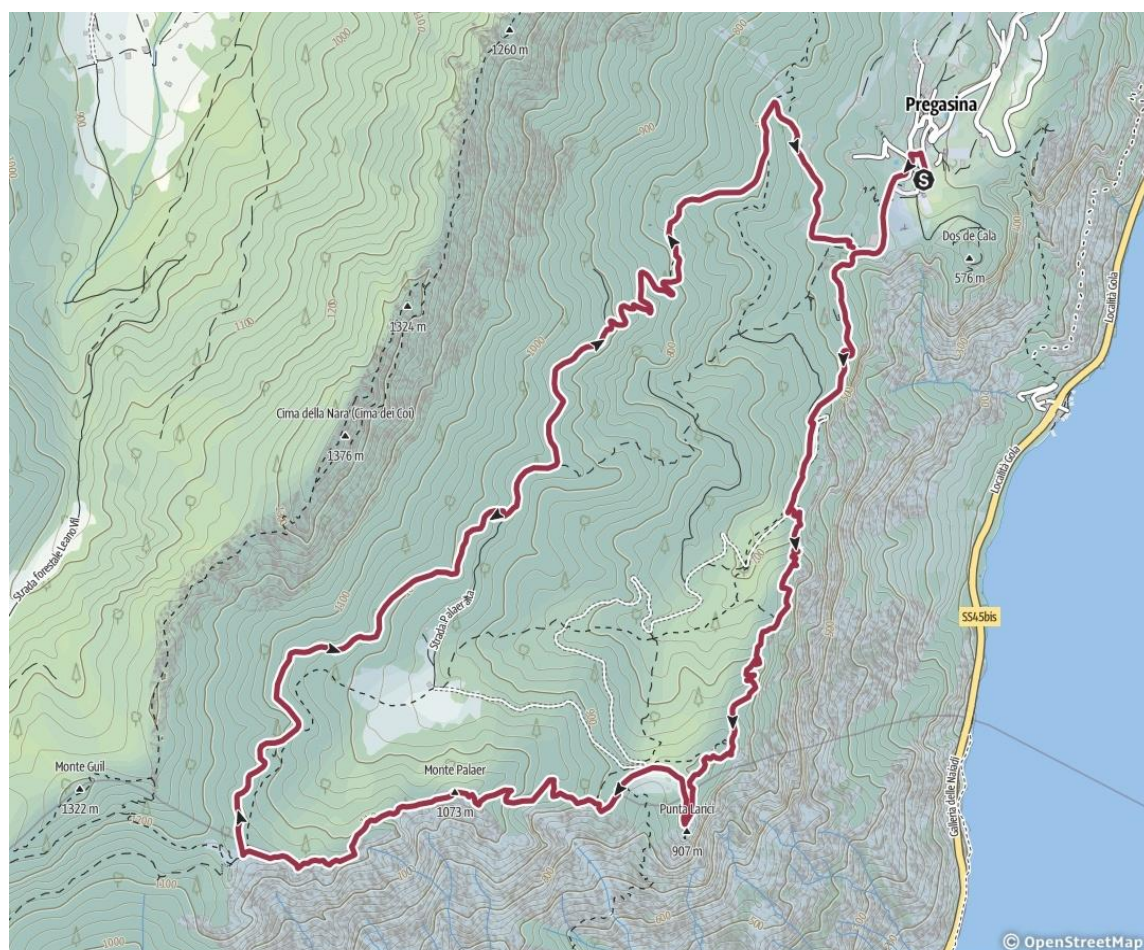

🕒 3:48 h

▲ 687 m

↔ 7,8 km

▼ 640 m

outdooractive

Mercoledì 11 marzo

Croce dei Castiglieri passando per il sentiero Gianni Braggion

Si parte da Campotamaso – contrada Turigi, dopo breve tratto di strada asfaltata si imbecca il sentiero Gianni Braggion che affianca il torrente della Val del Boia e lo si percorre in salita passando per la Baita vecia fino a raggiungere la croce dei Castiglieri (1067 mt). Il percorso si sviluppa ad anello per cui nel ritorno prendiamo il sentiero in direzione del Monte Turigi per poi scendere a Campotamaso dove abbiamo lasciato le auto.

Km 9,9

dislivello positivo 763 e dislivello negativo 763

Difficoltà E – EE nei tratti vicino alle cascate perchè terreno viscido e con corde di appoggio

Direttore di escursione :Belloni carlotta

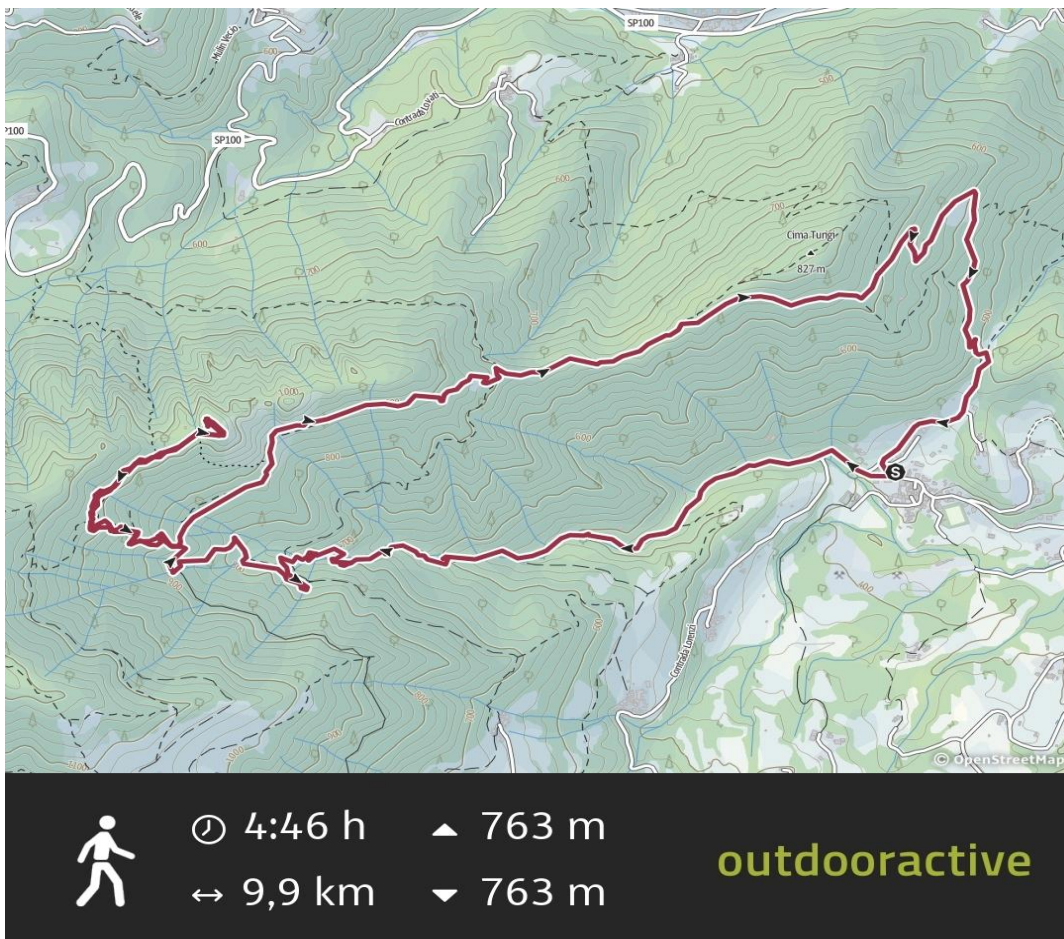

Mercoledì 18 Marzo

USCITA A ROCCA D'ANFO – Percorso Napoleonico con visita alla fortezza napoleonica più grande d'Italia

Costo partecipazione pro-capite:

15 euro per la guida

15 euro per trasporto pullman (se siamo in 54)

Partenza ore 7,00 con pullman da Arzignano in Via Vicenza(parcheggio scuole).

Direttore di escursione: Belloni Carlotta

La visita dura circa 4 ore , richiede attrezzatura da montagna: scarponcini, bastoncini,felpa , k-way e torcia e si terrà anche in caso di maltempo. A conclusione giro turistico al Lago di Idro.

Rientro ad Arzignano per le ore 18,00.



Mercoledì 25 marzo

Monte Civillina partendo da Ponte delle Capre

passando per Mondonovo, Manfron di Sopra , Vascellari.

Si parte da Ponte delle Capre(nella Val Leogra dopo Torrebelvicino), si prende il sentiero che passa per località Mondonovo, Manfron , Passo Manfron (660mt) fino a raggiungere il Monte Civillina (962 mt) . Si scende poi per il sentiero in direzione Camoda(697mt), Casare (517 mt), Zanchi fino a raggiungere il punto di partenza.

Difficoltà E

Km 11,4

Dislivello positivo 686 mt e dislivello negativo 690 mt

Direttore di escursione : Belloni carlotta

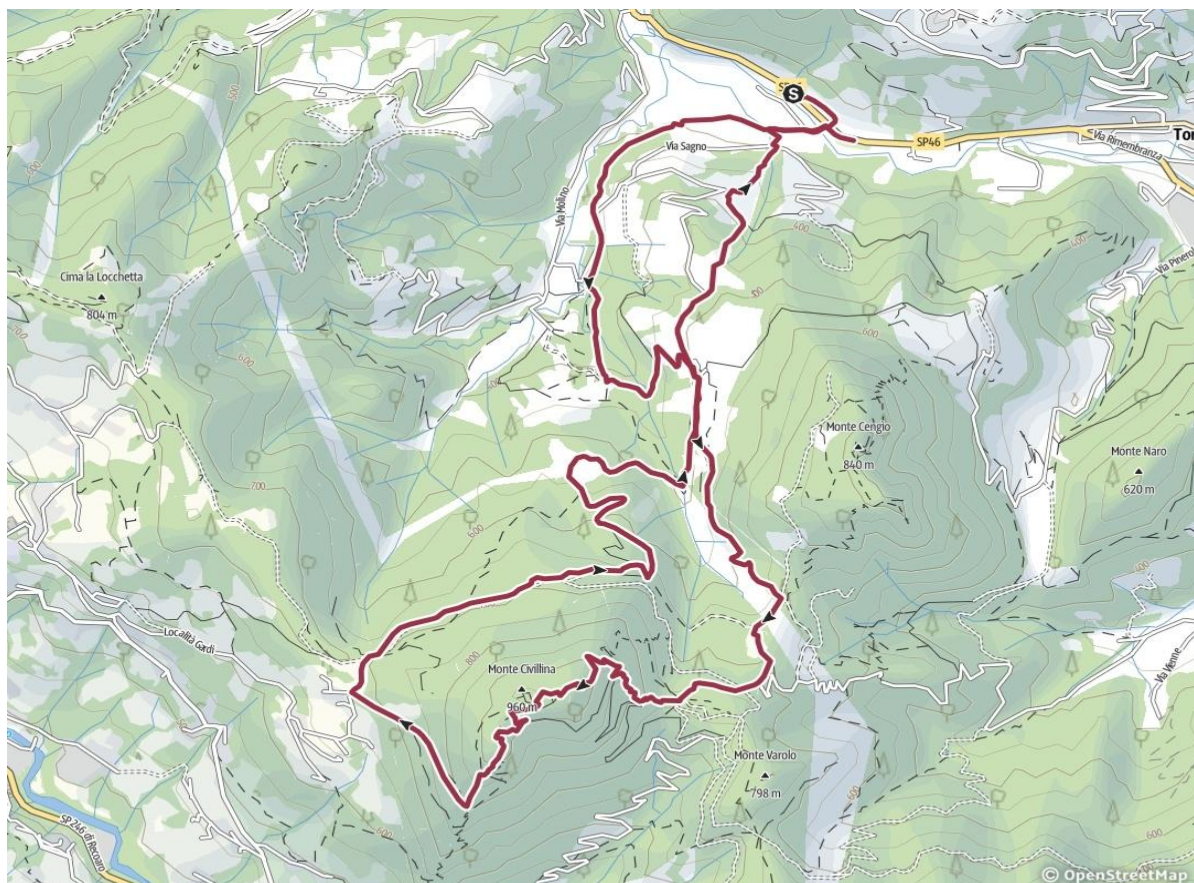

⌚ 4:48 h ▲ 686 m

↔ 11,4 km ▼ 690 m

outdooractive